

¡Bienvenidos al Parque Nacional Sierra de las Quijadas!



Con este cuaderno de actividades y la ayuda de tu familia, vas a conocer muchos secretos de este parque nacional.

Así, podés convertirte en un:
MINI - GUARDAPARQUE.

Este cuadernillo a partir de ahora es de:

.....

¿Sabés lo que es ser un Mini Guardaparque?

Un Mini Guardaparque es alguien que se preocupa por la naturaleza y se ocupa de cuidarla.

¿Querés ser un Mini Guardaparque?

Te invitamos a ser un Mini Guardaparque, es un honor porque demuestra que tenés la capacidad y la inteligencia que se necesita para entender que hay que cuidar nuestra naturaleza.

Mediante juegos y actividades vas a apoder conocer el Parque Nacional Sierra de las Quijadas y aprender acerca de sus plantas (flora) y sus animales (fauna)

Esperamos que lo disfrutes...



Te presentamos a
..... la tortuga, ella
te va a acompañar a lo largo del
recorrido por este cuadernillo.

La **tortuga terrestre** es el emblema del parque nacional. Es una especie amenazada que debemos cuidar de usarla como mascota y del tráfico ilegal, ya que corre riesgo de desaparecer.



¿Qué es un PARQUE NACIONAL?

Son lugares del país que cuidan ambientes, paisajes y rastros culturales.

Ofrecen oportunidades a los investigadores para conocer más sobre la tierra, las plantas, los animales y el pasado del hombre.

Podemos aprender sus secretos si aprendemos a convivir con la naturaleza.

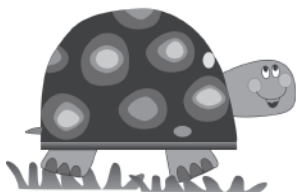

¿Sabés quién es
PERITO MORENO?

Perito Francisco Moreno:

Científico - naturalista.

Estableció límites con Chile y donó las tierras para crear el 1° Parque Nacional de la Argentina: PN Nahuel Huapi (en Neuquén).

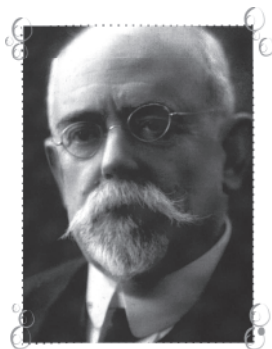

Los parques nacionales de mi país



En nuestro país hay 43 Parques Nacionales, ¿te gustaría buscar en el mapa el que está más cerca de tu casa y el que estás visitando ahora?

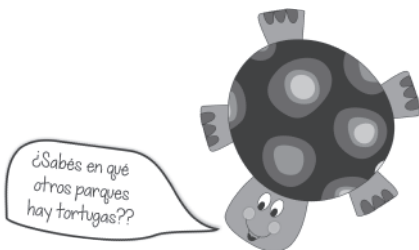

Marcá con **AZUL** el lugar donde vivís.

Marcá con **ROJO** el parque nacional más cerca de tu casa

El Parque Nacional que está más cerca de mi casa se llama

.....

Marcá con **VERDE** el parque nacional donde te encontrás ahora.

Con mi familia estamos visitando el Parque Nacional

.....

Marcá con **AMARILLO** los parques nacionales que ya vistaste.

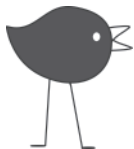

El Parque Nacional Sierra de las Quijadas
se creó el 10 de diciembre de 1991:
¿Cuántos años tiene?

Tiene.....años.

Colorea los animales que NO
deberían vivir aquí

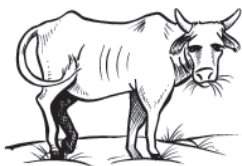

¿Sabés por qué
estos animales NO
deberían vivir aquí?

Porque en los parques nacionales
se cuidan los animales
del lugar (nativos)



Las plantas del parque nacional

Palabras escondidas en
esta sopa de letras



CHICA
ALGARROBO

JARILLA
BOSQUE

QUEBRACHO
BREA

J	A	S	A	A	B	A	U	Q	L	S	D	E	R	S
A	A	B	A	L	G	A	R	R	O	B	O	A	A	A
X	D	L	R	A	Ñ	B	C	E	S	B	C	L	H	E
T	I	R	E	E	I	R	M	U	U	A	H	L	R	Y
E	L	B	R	L	O	A	E	L	H	H	I	A	L	E
B	Q	U	E	B	R	A	C	H	O	G	C	R	O	R
U	Y	O	I	T	A	E	D	O	U	U	A	D	J	E
A	R	R	P	S	J	J	E	B	A	G	L	A	S	I
H	R	H	P	I	E	R	I	A	A	E	A	L	N	U
A	B	O	R	B	N	M	E	Q	S	H	O	E	R	C
A	C	A	Z	Q	R	N	D	U	E	R	L	A	A	S
I	E	C	R	A	I	E	B	O	A	D	I	T	N	C
O	E	Q	E	I	A	L	A	C	C	E	E	H	S	R
L	N	B	O	S	Q	U	E	A	R	S	L	L	V	S
I	O	S	J	A	R	I	L	L	A	N	A	C	A	Q

* Los resultados están al final del cuadernillo. P. 12





Observar aves

Te invitamos a observar las aves durante tu visita. Para ello, te recomendamos estar atentos a su tamaño y forma.

¿Te animás a dibujar un ave que hayas visto?

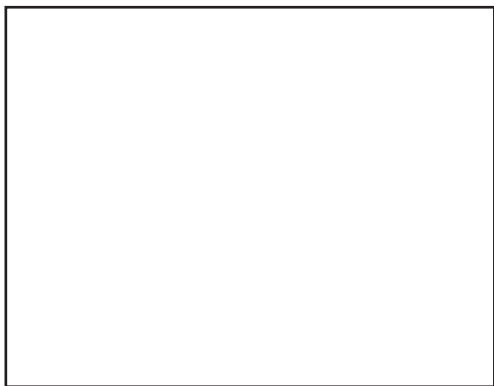

También se diferencian por el color en su cuerpo, su pico, la forma de la cabeza. Observá además la forma, largo y color de la cola y de sus patas.



¿Qué aves pudiste ver?

Marcá con una **X** las especies que hayas encontrado en tu recorrido.



COMESEBO

☐☐

CHINGOLO



VENCEJO

☐

El cardenal amarillo

COLOR: amarillo brillante. En los machos, tienen un copete y un antifaz negro.

CANTO: dulce y melodioso.

TAMAÑO: 20 cms.

COMIDA: semillas, insectos y larvas.

Se posa en árboles y arbustos.

Camina con frecuencia en el suelo, ocasionalmente en caminos, buscando alimento.

¡En peligro!

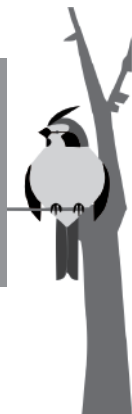
☐

Laberinto alimenticio

Uní a través del laberinto al águila coronada, la mara y el puma con su alimento.

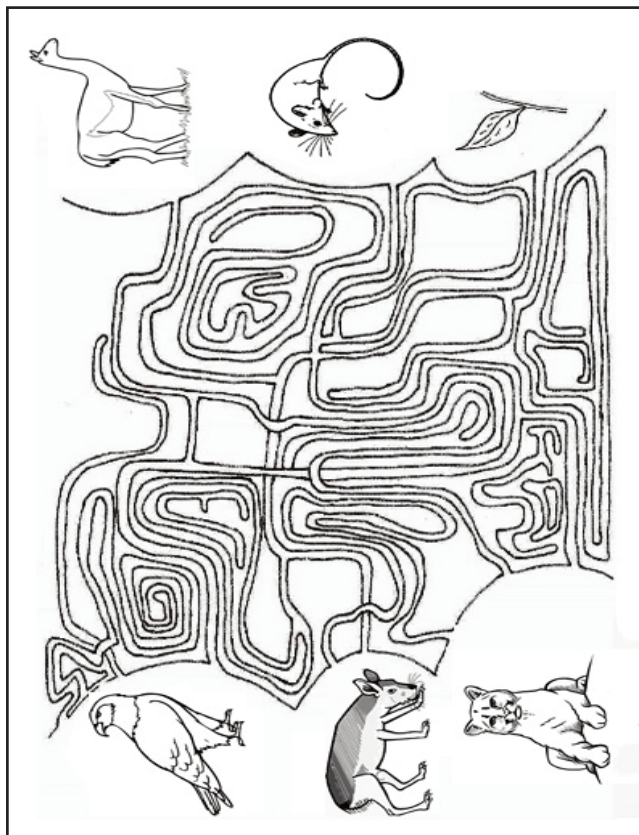

Unas vasijas particulares

En el Parque Nacional Sierra de las Quijadas se encuentran varios **hornillos** de barro. Las comunidades que hace más de mil años que vivían aquí, posiblemente horneaban o cocían vasijas.

Adivinanzas

Si me tiran por el suelo
ya no hay quien me recoja,
y el que quiera sostenerme
es seguro que se moja.

.....

Frotando nace
Soplando crece
Tapado muere

.....

La arqueología (re) construye historias de diferentes culturas a través de objetos que recupera de la tierra.



Resultados: el agua y el fuego.

Te pedimos que si algo te llama la atención, no lo levantes y le avises al Guardaparque .



El reptil volador

Uní los puntos a través de los números y descubrí que se esconde en el dibujo.

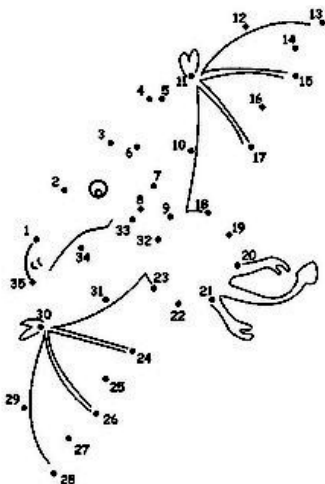

* Solución de la sopa de letras

N	J	C	A	T	A	T	C	I	S	H	I	H	C	J
I	C	H	R	O	U	L	A	E	A	A	U	L	E	O
C	A	I	Q	U	B	A	G	U	T	H	S	E	L	
U	R	C	O	C	R	A	R	A	B	N	L	Q	L	Q
A	A	A	I	C	Q	U	E	B	R	A	C	H	O	R
E	R	N	A	A	N	A	S	Q	T	R	S	T	A	R
G	B	R	E	A	A	O	A	S	N	E	O	L	U	J
R	I	G	L	B	Q	H	Q	T	A	O	L	B	O	A
A	B	A	N	I	A	B	B	N	A	I	E	O	O	O
Q	C	Q	I	I	L	O	I	S	R	D	T	N	E	O
U	S	O	N	G	O	S	E	A	M	O	T	D	I	E
R	E	L	C	M	H	Q	J	T	R	E	L	E	R	D
M	O	S	J	E	R	U	A	U	L	B	A	E	E	L
N	I	Q	U	H	O	E	O	N	B	B	C	H	A	S
B	S	O	I	M	A	S	S	O	D	G	E	H	C	B

Hacé un dibujo de lo que más
te gustó de tu visita

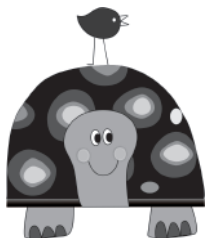

¡Ya sos un Mini Guardaparque!

Ahora que ya conocés sobre nuestro parque nacional y lo que aquí cuidamos, podés **comprometerte** a cuidar vos también la naturaleza en cualquier parte que vayas. ¿Cómo?



NO TIRAR BASURA
SEPARAR LOS
RESIDUOS.



DESCONECTA
LOS APARATOS
ELÉCTRICOS QUE
NO USES



UTILIZA EL AGUA
RESPONSABLEMENTE



UTILIZA FOCOS
DE LUZ
QUE AHORREN
ENERGÍA



CUIDA PLANTAS Y
ANIMALES
INICIA UNA HUERTA



REDUCE EL USO
DEL AUTOMÓVIL.

Mandanos una foto en la que estés cuidando la naturaleza a:
sierradelasquijadas@apn.gob.ar





CERTIFICADO



Certifico que DNI
luego de completar el cuadernillo, se ha convertido en
Mini Guardaparque del Parque Nacional Sierra de las Guayadas, San
Luis. A los días del mes de de 20.....

Firma

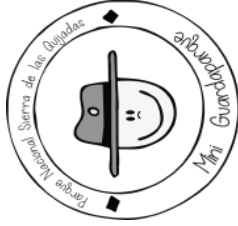

¡Gracias por tu visita!



Parque Nacional Sierra de las Quijadas

INTENDENCIA: Junín N° 1460, San Luis. CP (5700)

Tel. (0266) 444-5141

E-mail: sierradelasquijadas@apn.gob.ar

Facebook: Parque Nacional Sierra de las Quijadas



Otros parques nacionales
te esperan a lo largo del país.