

# ADMINISTRACIÓN DE PARQUES NACIONALES

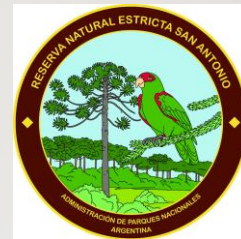

# ADMINISTRACIÓN DE PARQUES NACIONALES

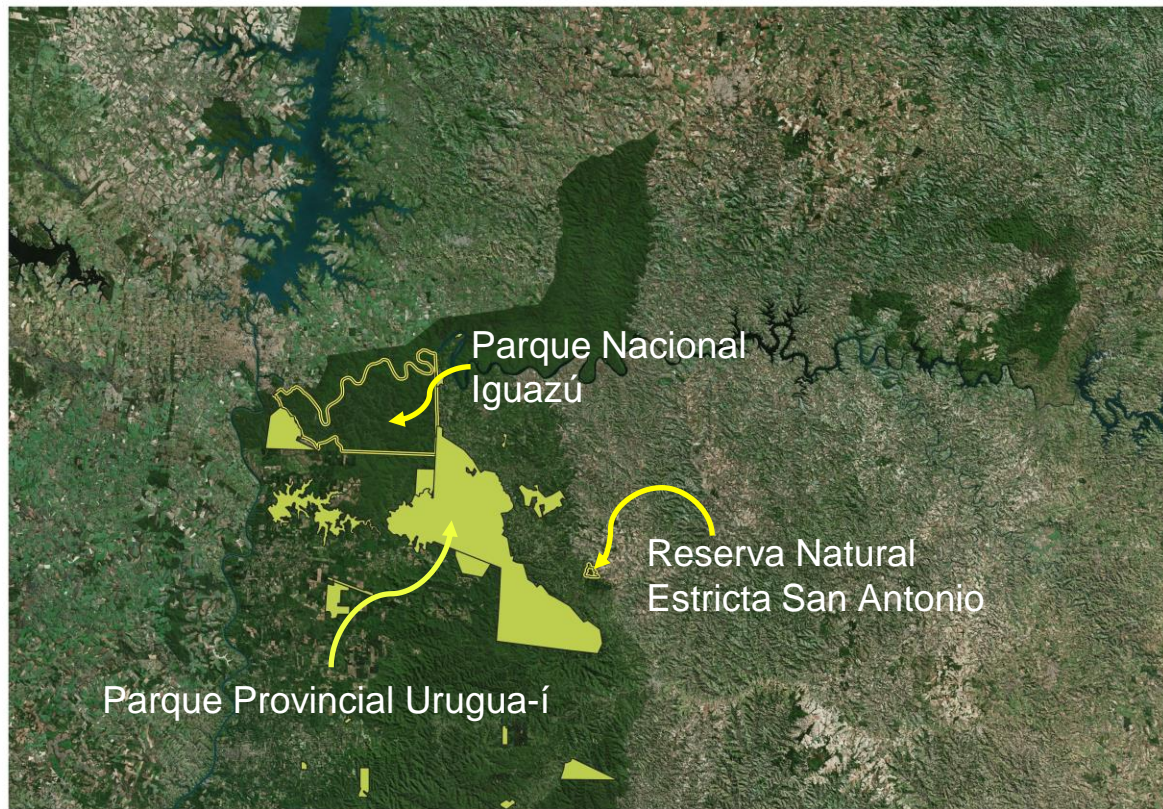
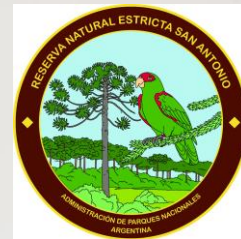

# ADMINISTRACIÓN DE PARQUES NACIONALES

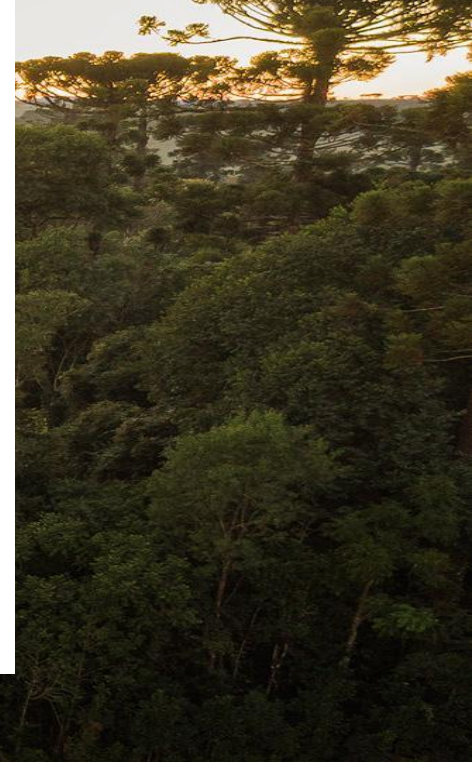
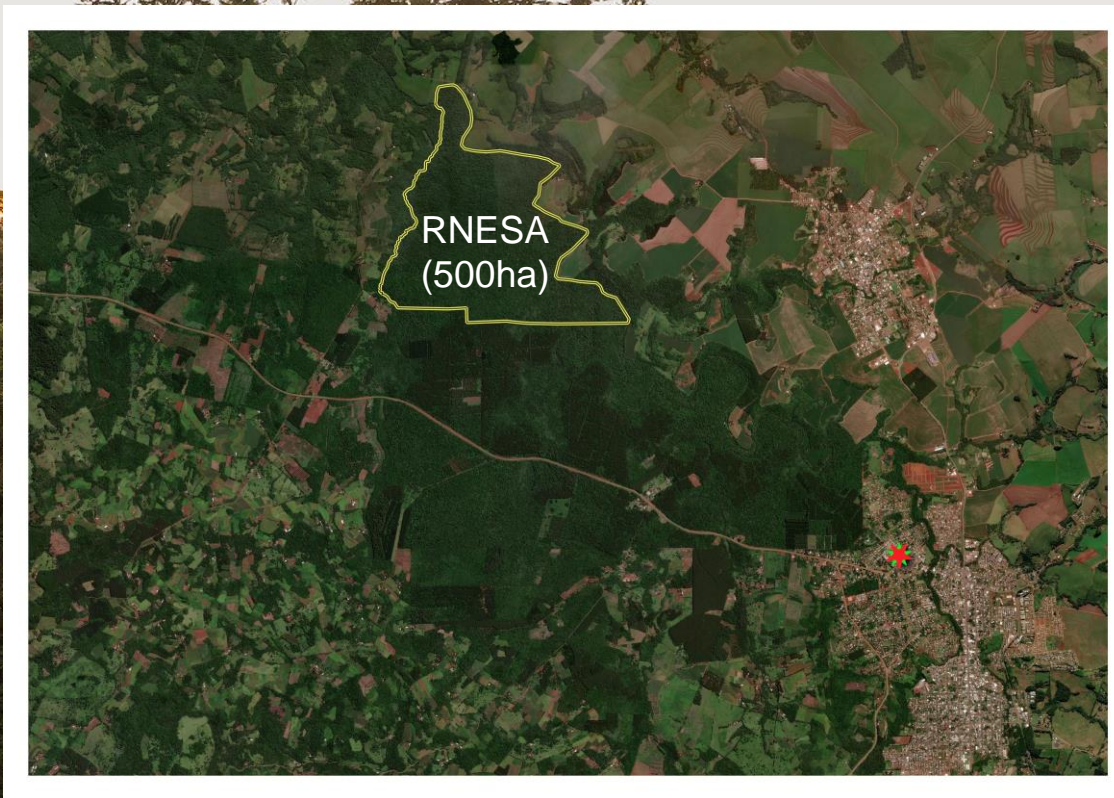

# ADMINISTRACIÓN DE PARQUES NACIONALES



## IMPLEMENTACION EN LA RESERVA.

Se esta utilizando un modelo de datos, en base al plan de protección. A modo de ejemplo se comparte lo siguiente

ID	Fecha
RNESA_000029	[17/3/22 - 17/3/22]
RNESA_000028	[30/11/21 - 30/11/21]
RNESA_000027	[25/11/21 - 25/11/21]
RNESA_000026	[23/11/21 - 23/11/21]
RNESA_000025	[18/11/21 - 18/11/21]
RNESA_000024	[6/7/21 - 6/7/21]
RNESA_000023	[28/6/21 - 28/6/21]
RNESA_000022	[28/6/21 - 28/6/21]
RNESA_000021	[19/10/21 - 19/10/21]
RNESA_000020	[23/9/21 - 23/9/21]
RNESA_000019	[23/9/21 - 23/9/21]
RNESA_000018	[21/9/21 - 21/9/21]
RNESA_000017	[2/9/21 - 2/9/21]
RNESA_000016	[31/8/21 - 31/8/21]
RNESA_000015	[28/8/21 - 28/8/21]
RNESA_000014	[27/8/21 - 27/8/21]
RNESA_000013	[18/8/21 - 18/8/21]
RNESA_000012	[12/8/21 - 12/8/21]
RNESA_000011	[6/8/21 - 6/8/21]
RNESA_000010	[5/8/21 - 6/8/21]
RNESA_000009	[3/8/21 - 3/8/21]
RNESA_000008	[18/7/21 - 18/7/21]
RNESA_000007	[11/7/21 - 11/7/21]
RNESA_000006	[7/7/21 - 7/7/21]
RNESA_000004	[4/7/21 - 4/7/21]
RNESA_000003	[29/6/21 - 29/6/21]



# RESERVA NATURAL ESTRICTA SAN ANTONIO



Actividad humana dentro y fuera de la reserva, trabajo que se viene realizando con en conjunto con el INTA y MEyRec

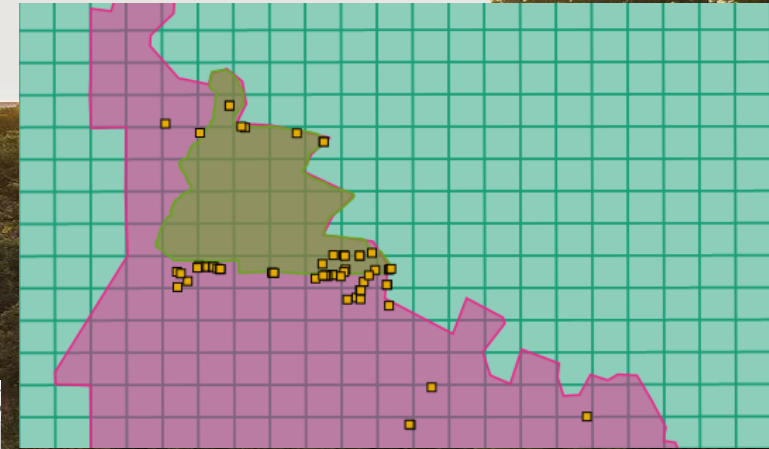

Acción Tomada	Acción Tomad...	Acción Tomad...	Comentario	Corte
Observado			Araucaria apeada 150 dap	Motosierra
			Rastros de perros acompañados por cazadores	
			Indicio de atosigamiento a fauna nativa perseg...	
Destruido			Sobrado desarmado con menos de un mes y v...	
Destruido			Recien armado con clavo	
Destruido			Sin carpa sector solo acampe	
			.....	



# RESERVA NATURAL ESTRICTA SAN ANTONIO



Relevamiento  
y control de  
exóticos

SMART: RNESA - Reserva Natural Estricta San Antonio

Archivo Área de Conservación Patrullaje Datos de campo Consulta Informe Connect Ayuda

Mapa Patrullaje Survey Sensor Entidad Incidentes Consultas Reportes Plans Nuevo Exportar Guardar Guardar como

Lucas Andreani

Guardar Consultas/Resúmenes

escribir texto de filtro

- Consultas área de Conservación
- Mis consultas

escribir texto de filtro

- Fuente de coordenada
- Waypoint ID
- Filtro del Modelo de datos
  - Categorías
    - Actividad humana
    - Control y Fiscalización
    - E.V.V.Es
    - Interpretación, Educa
    - Fauna no EVVE
    - Logística, equipamien
    - Actividades con la con
    - Conservación, monitor
    - Especie Vegetal Releva
    - Acciones especiales
    - Capacitaciones
    - Especies exóticas
    - ANOTACIONES GENER
    - Fauna atropellada
    - Sitios de Interes
    - Manejo del suelo
      - aplicacion de agrotr
      - Cosecha
      - Preparacion del sue
      - fuego (m2 aprox)
      - Alambrado (puas-li)

Resultados en tabla Adjuntos Resultados mapeados

Definición de Consulta SMART Información

Propiedad	Valor
National_id_number	
Nombre	
Nombre_de_la_especie	Uvenia (Hovenia dulcis)
Novedad	
Number_of_adult_females	
Number_of_adult_males	

9.1150005460540200  
BA.a5123  
PATRLI9

Reservación de la consulta



*¡Muchas  
gracias  
por su  
participación!*

