

MAPEO E INTEGRACIÓN DE VALORES Y AMENAZAS DEL PARQUE NACIONAL LOS CARDONES

A continuación, se presentan mapas de los valores y amenazas listados en el Plan de Gestión del Parque Nacional Los Cardones y que pudieron ser representados cartográficamente.

La información elaborada fue realizada a partir de datos aportados por personal de la DRNOA y de Cardones.

Todos estos mapas fueron integrados en uno de 4 clases con la finalidad de identificar áreas de acción críticas.

VALORES DEL PN LOS CARDONES

ADMINISTRACIÓN DE PARQUES NACIONALES

PARQUE NACIONAL LOS CARDONES

VALORES : AMBIENTES PARTICULARES

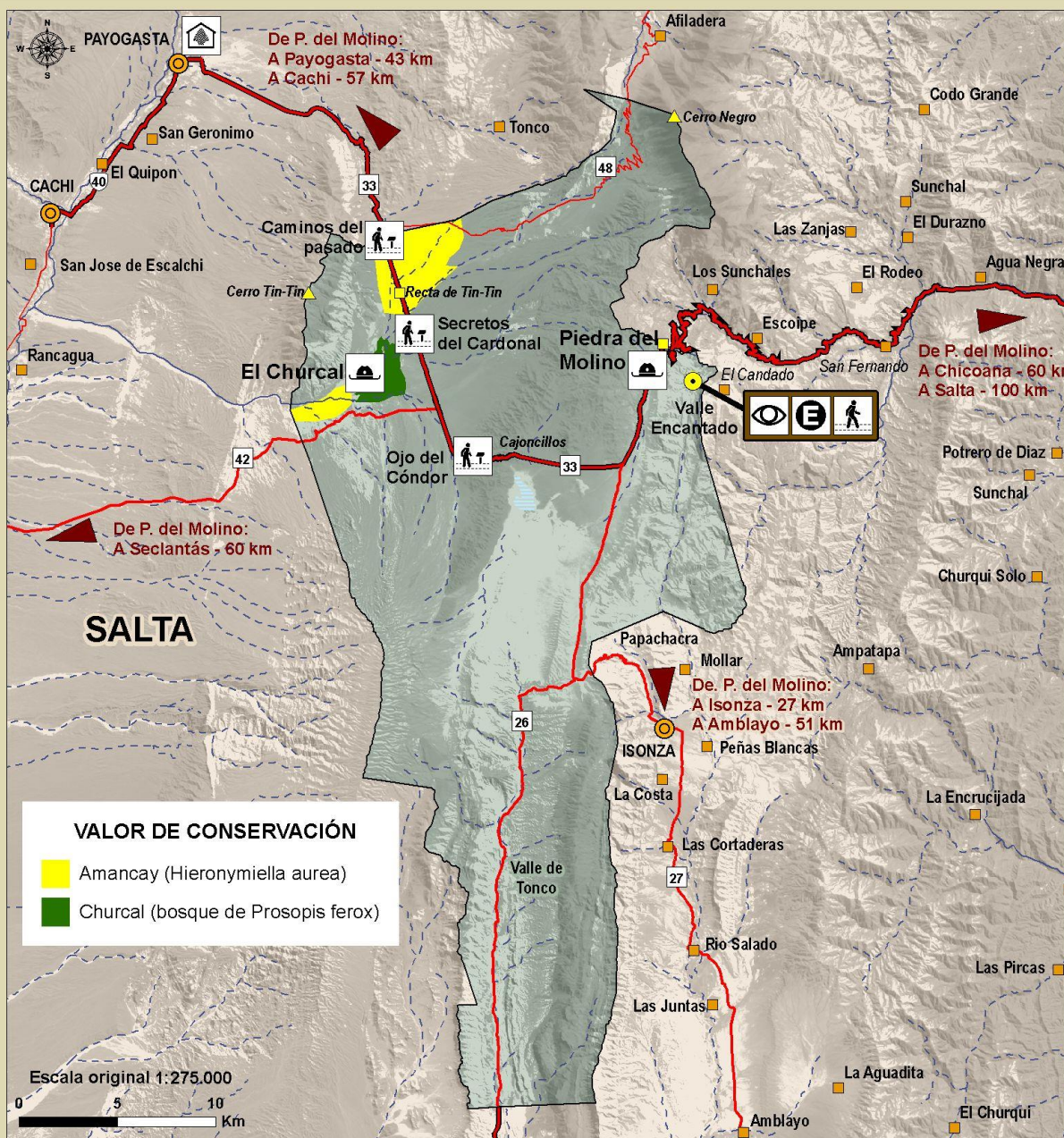

REFERENCIAS

UBICACIÓN RELATIVA

Publicado por: Administración de Parques Nacionales - Dirección Nacional de Conservación
 Sistema de Información de Biodiversidad - www.sib.gov.ar
 Dirección Regional Noroeste - sib@apn.gov.ar





PARQUE NACIONAL LOS CARDONES

VALORES : AMBIENTES PARTICULARES

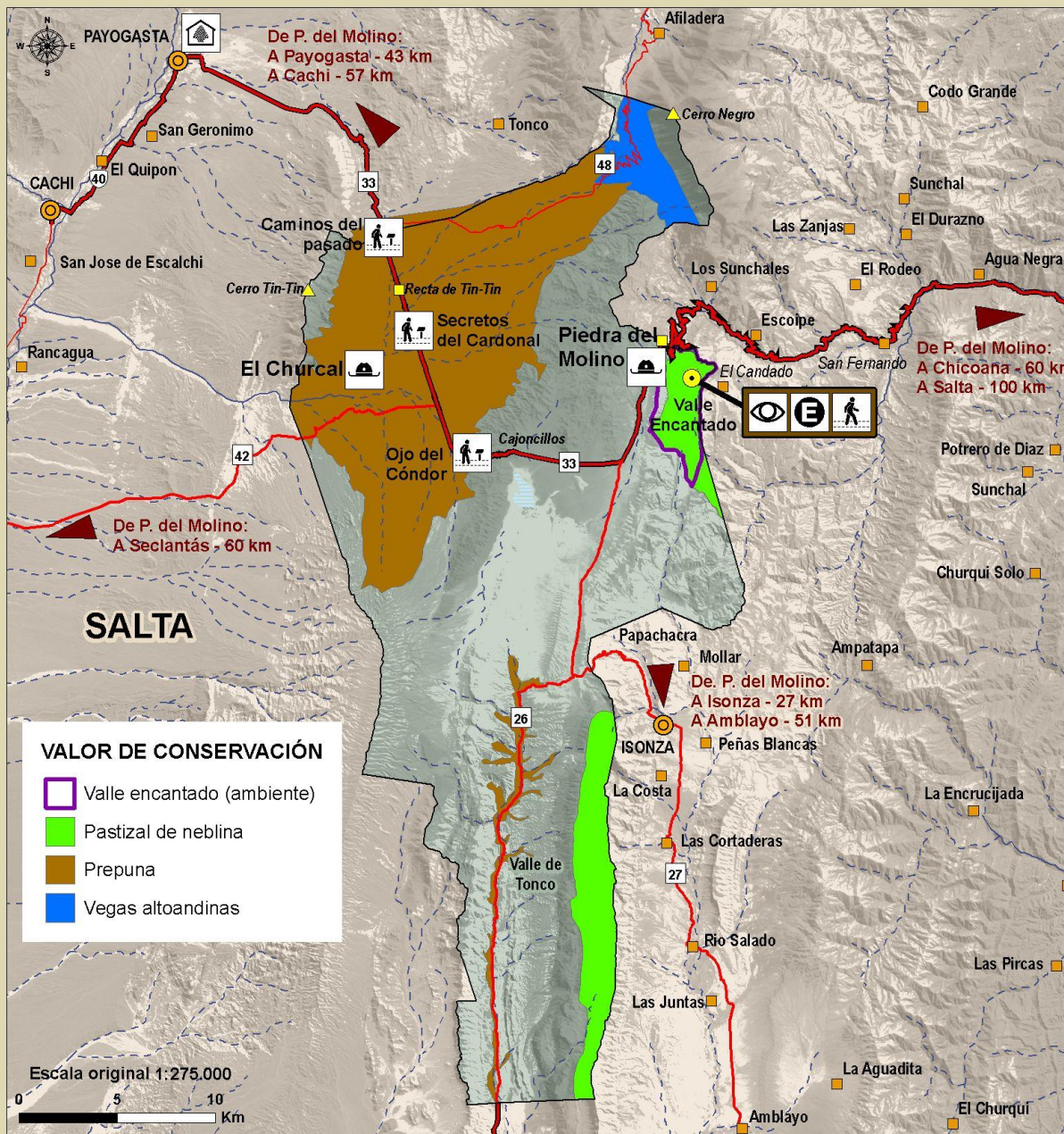

VALOR DE CONSERVACIÓN

- Valle encantado (ambiente)
- Pastizal de neblina
- Prepuna
- Vegas altoandinas

REFERENCIAS			UBICACIÓN RELATIVA			
	Parque nacional		Ruta nacional			
	Localidad		Ruta provincial			Intendencia
	Paraje		Camino pavimentado			Guardaparque
	Lugar		Camino consolidado			Sendero interpretativo
	Cerro		Camino de tierra			Sendero peatonal





PARQUE NACIONAL LOS CARDONES

VALORES CACTÁCEAS

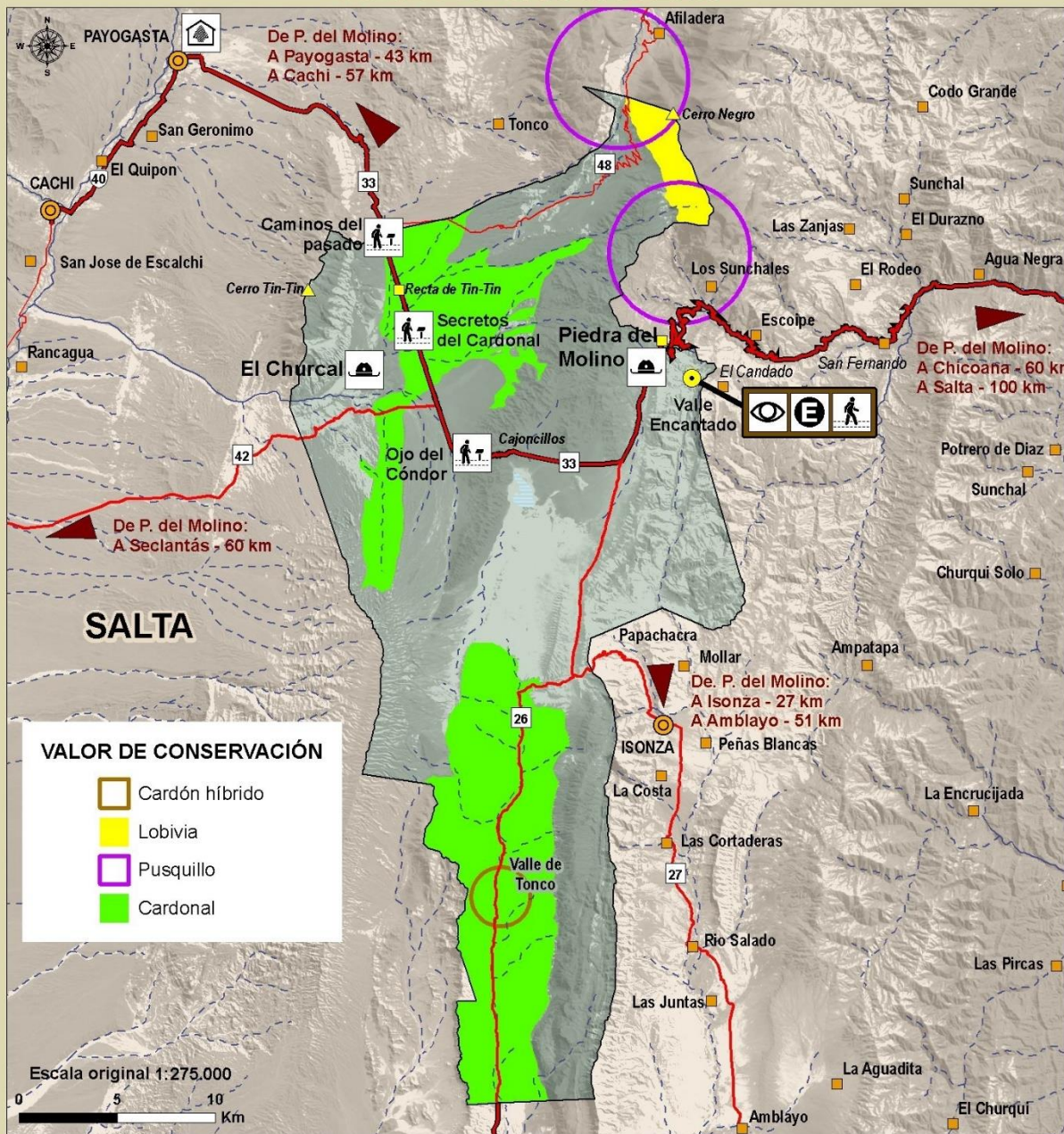

REFERENCIAS

- | | | | |
|-----------------|--------------------|--------------------|------------------------|
| Parque nacional | Ruta nacional | Río | Intendencia |
| Localidad | Ruta provincial | Arroyo transitorio | Guardaparque |
| Paraje | Camino pavimentado | Cuerpo de agua | Sendero interpretativo |
| Lugar | Camino consolidado | Estacionamiento | Sendero peatonal |
| Cerro | Camino de tierra | Mirador | |

UBICACIÓN RELATIVA





PARQUE NACIONAL LOS CARDONES

VALORES : CUENCAS Y LAGUNA DE CACHIPAMPA

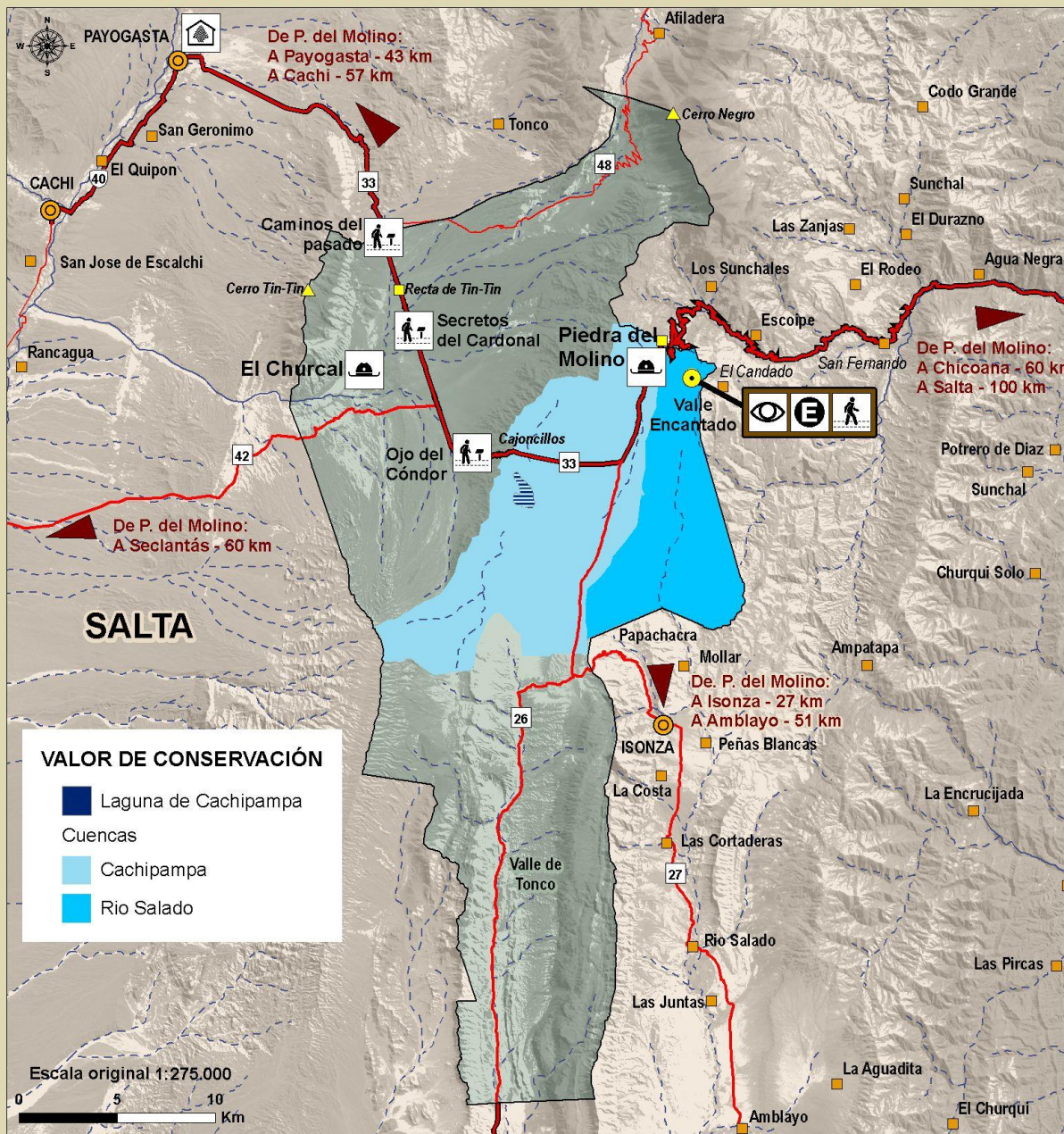

REFERENCIAS

- | | | | |
|-----------------|--------------------|--------------------|------------------------|
| Parque nacional | Ruta nacional | Río | Intendencia |
| Localidad | Ruta provincial | Arroyo transitorio | Guardaparque |
| Paraje | Camino pavimentado | Cuerpo de agua | Sendero interpretativo |
| Lugar | Camino consolidado | Estacionamiento | Sendero peatonal |
| Cerro | Camino de tierra | Mirador | |

UBICACIÓN RELATIVA





PARQUE NACIONAL LOS CARDONES

VALORES : HUELLAS DINOSAURIO Y REC. CULTURALES

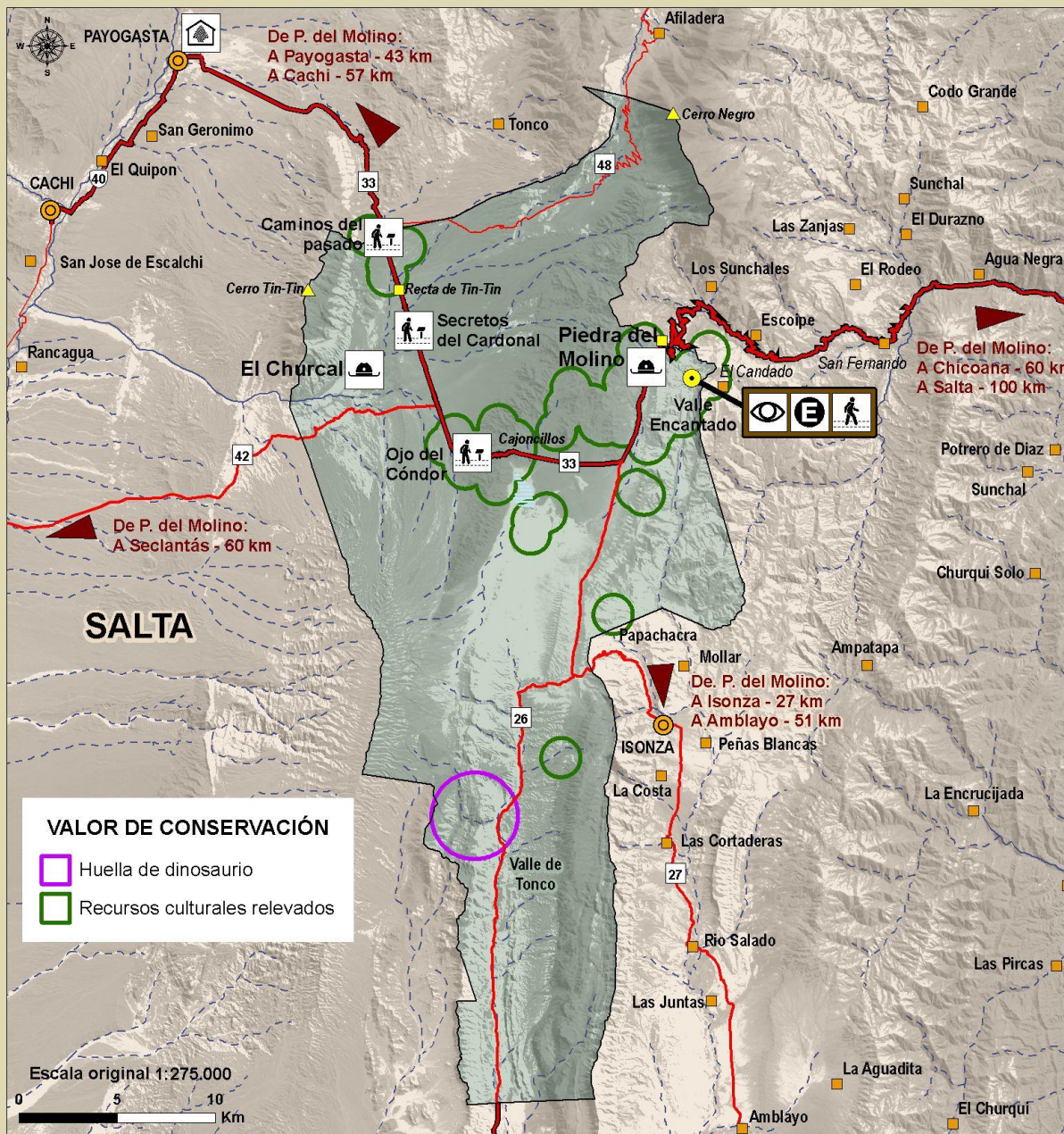

VALOR DE CONSERVACIÓN

- Huella de dinosaurio
- Recursos culturales relevados

REFERENCIAS			UBICACIÓN RELATIVA	
 Parque nacional	40 Ruta nacional	 Río	 	Intendencia
 Localidad	33 Ruta provincial	 Arroyo transitorio	 	Guardaparque
 Paraje	 Camino pavimentado	 Cuerpo de agua	E	Sendero interpretativo
 Lugar	 Camino consolidado	E Estacionamiento	 	Sendero peatonal
 Cerro	 Camino de tierra	 Mirador	 	





PARQUE NACIONAL LOS CARDONES

VALORES : GEOFORMAS Y AFLORAMIENTOS

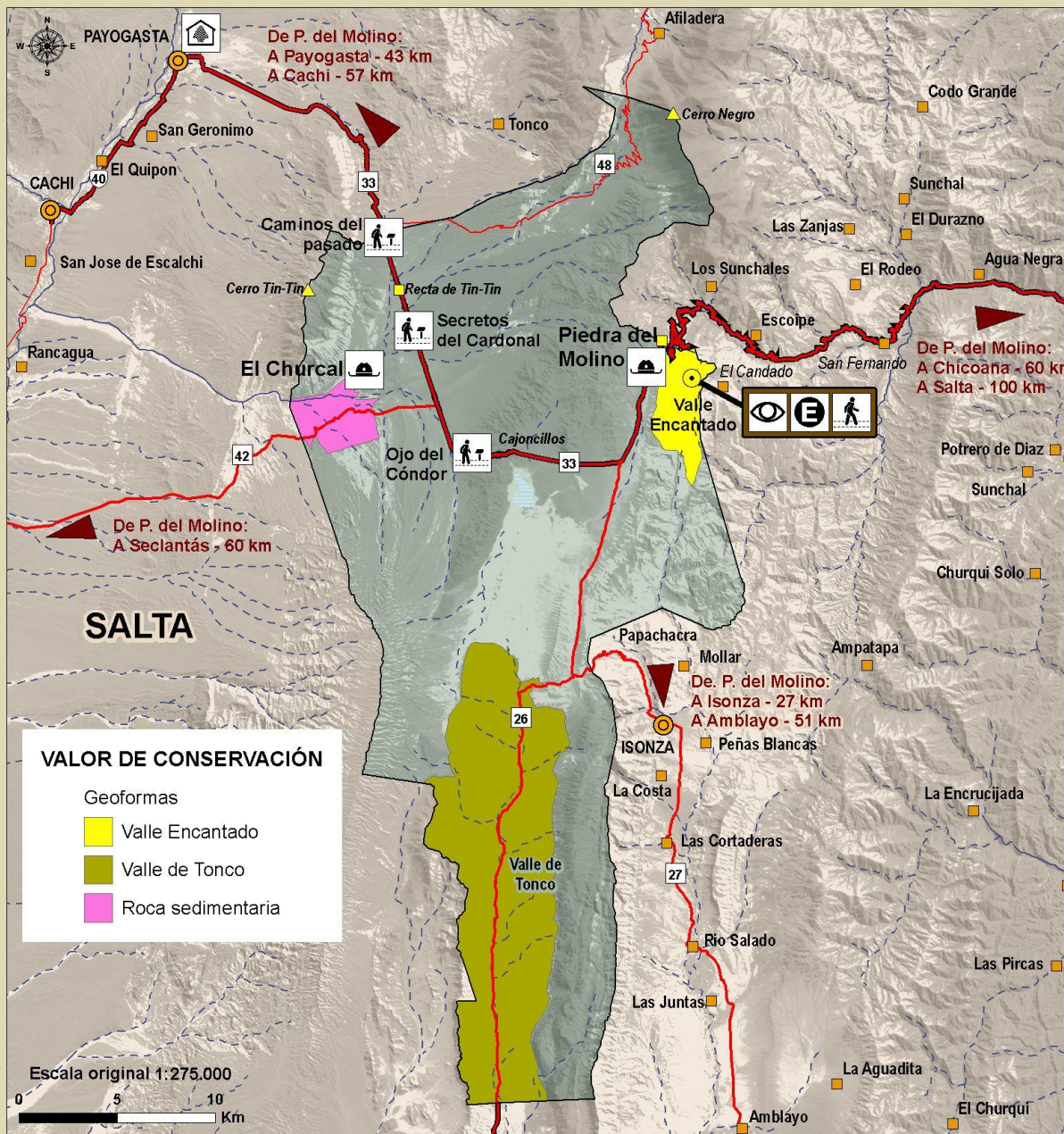

REFERENCIAS

- | | | | | | | | |
|--|-----------------|--|--------------------|--|--------------------|--|------------------------|
| | Parque nacional | | Ruta nacional | | Río | | Intendencia |
| | Localidad | | Ruta provincial | | Arroyo transitorio | | Guardaparque |
| | Paraje | | Camino pavimentado | | Cuerpo de agua | | Sendero interpretativo |
| | Lugar | | Camino consolidado | | Estacionamiento | | Sendero peatonal |
| | Cerro | | Camino de tierra | | Mirador | | |

UBICACIÓN RELATIVA





PARQUE NACIONAL LOS CARDONES

VALORES : GUANACO -área crítica-

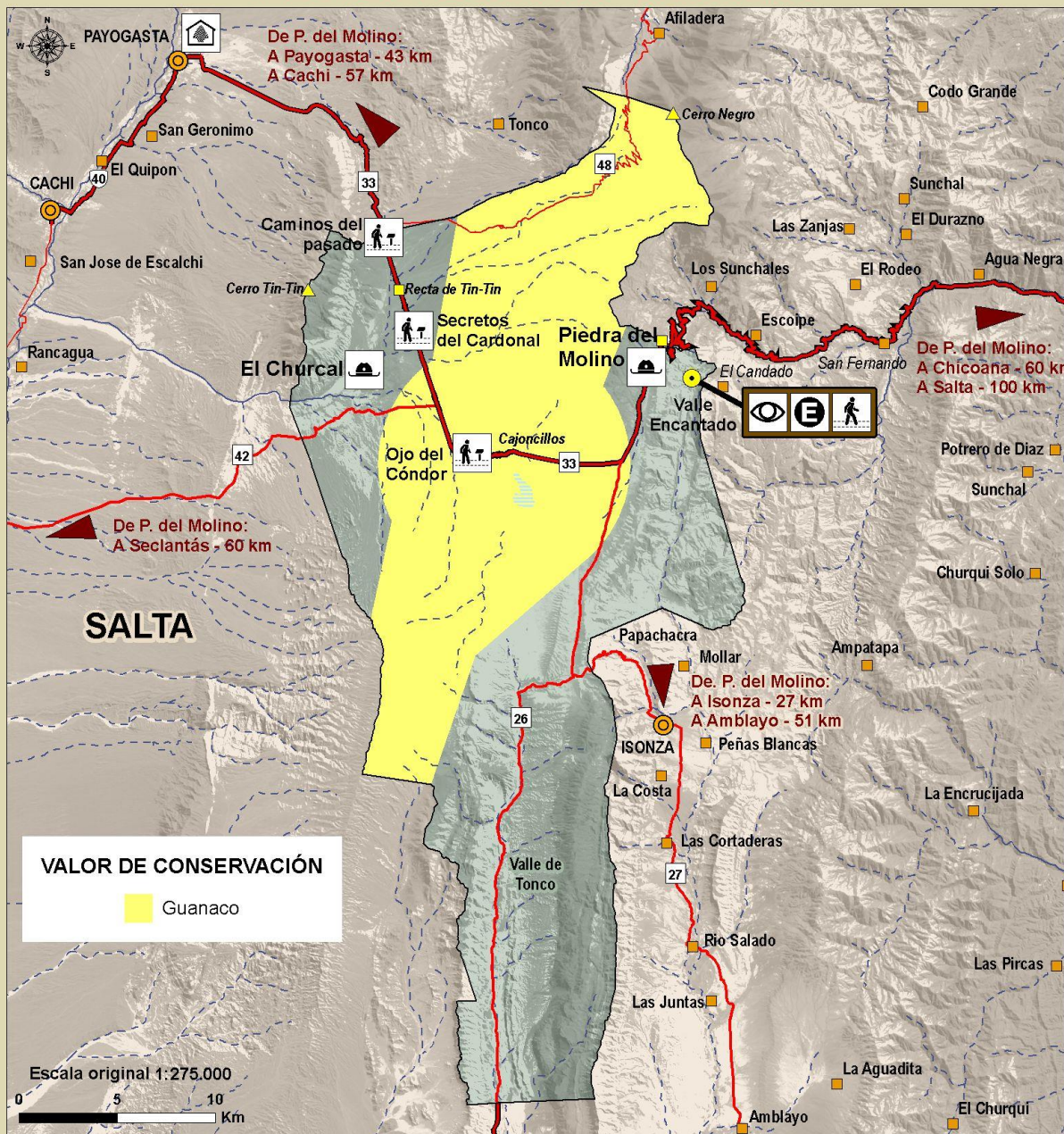

REFERENCIAS

- | | | | |
|-----------------|--------------------|--------------------|------------------------|
| Parque nacional | Ruta nacional | Río | Intendencia |
| Localidad | Ruta provincial | Arroyo transitorio | Guardaparque |
| Paraje | Camino pavimentado | Cuerpo de agua | Sendero interpretativo |
| Lugar | Camino consolidado | Estacionamiento | Sendero peatonal |
| Cerro | Camino de tierra | Mirador | |

UBICACIÓN RELATIVA





PARQUE NACIONAL LOS CARDONES

VALORES DE CONSERVACIÓN

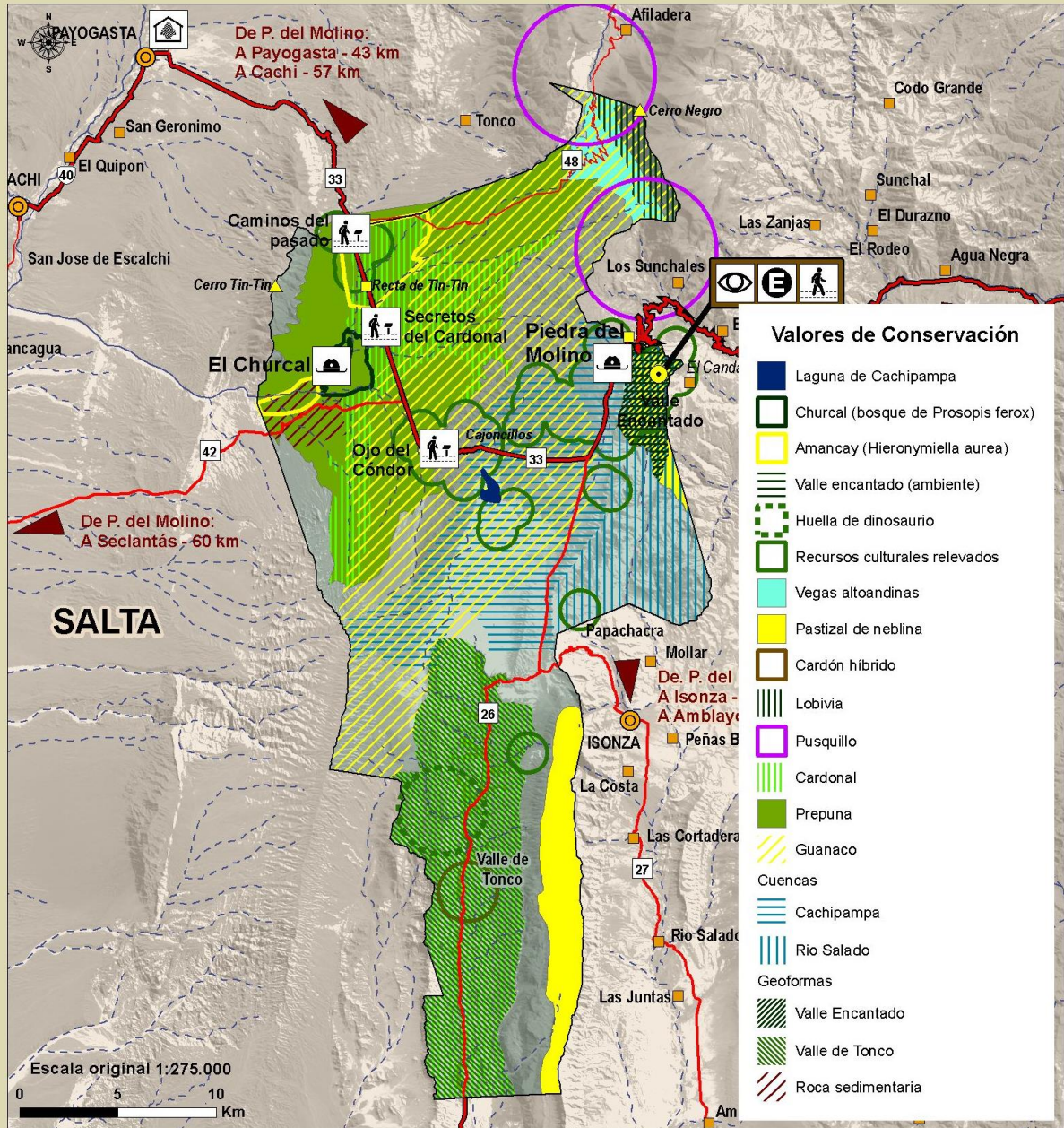

REFERENCIAS

Parque nacional	Ruta nacional	Río	Intendencia
Localidad	Ruta provincial	Arroyo transitorio	Guardaparque
Paraje	Camino pavimentado	Cuerpo de agua	Sendero interpretativo
Lugar	Camino consolidado	Estacionamiento	Sendero peatonal
Cerro	Camino de tierra	Mirador	

UBICACIÓN RELATIVA



AMENAZAS DEL PN LOS CARDONES



ADMINISTRACIÓN DE PARQUES NACIONALES

AMENAZAS DEL PARQUE NACIONAL LOS CARDONES



Provincia de Salta - Argentina

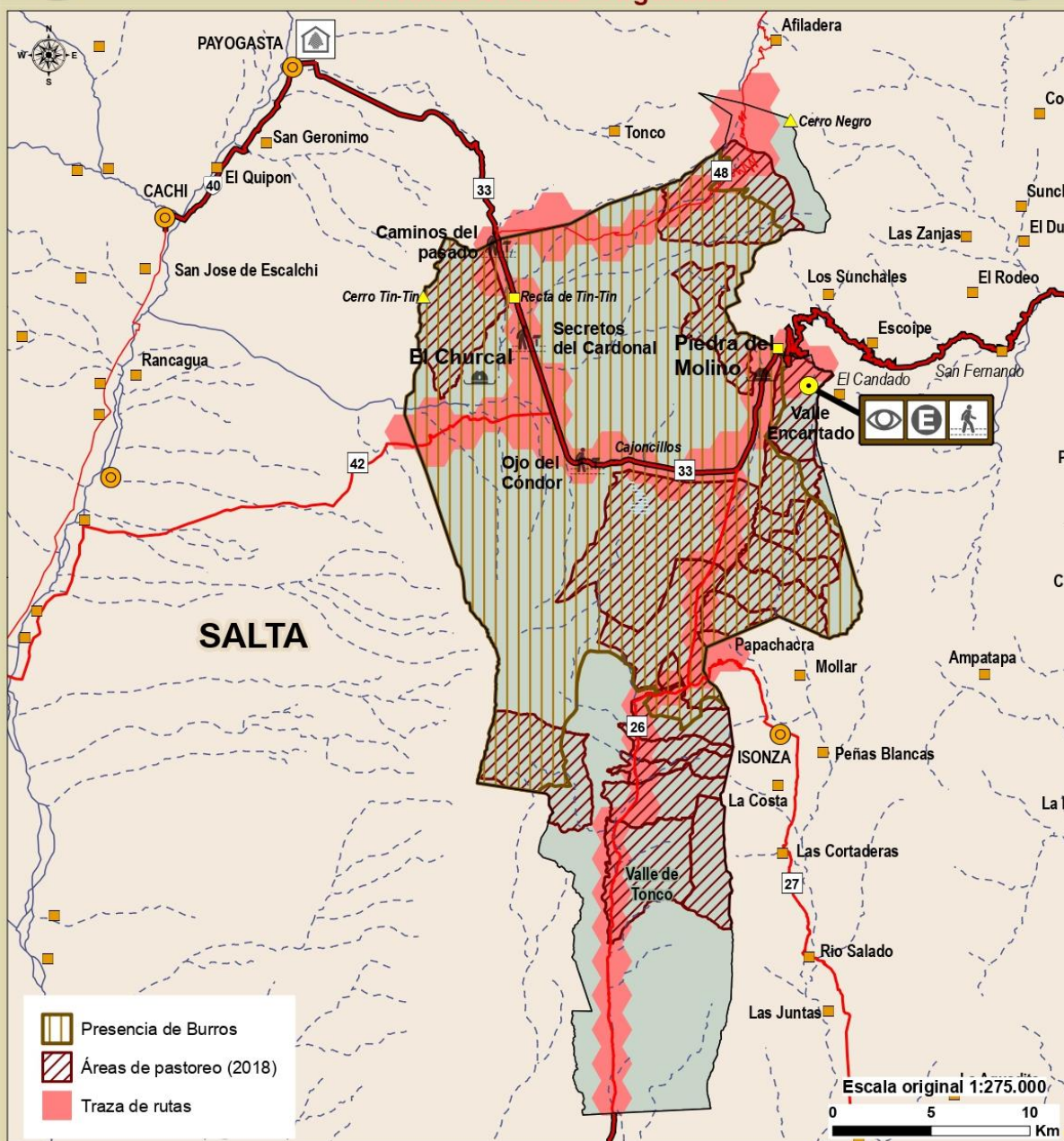

REFERENCIAS

Parque nacional	Ruta nacional	Río	Intendencia
Localidad	Ruta provincial	Arroyo transitorio	Guardaparque
Paraje	Camino pavimentado	Cuerpo de agua	Sendero interpretativo
Lugar	Camino consolidado	Estacionamiento	Sendero peatonal
Cerro	Camino de tierra	Mirador	

UBICACIÓN RELATIVA



INTEGRACIÓN DE VALORES Y AMENAZAS

Para integrar las capas individuales y obtener un mapa de síntesis se combinaron las mismas cruzándolas con una grilla hexagonal con unidades de tamaño acorde al AP. El uso de las grillas permitió contar el número de valores por un lado y la cantidad de usos, problemas y amenazas por otro, en cada unidad hexagonal.

Luego se trabajó individualmente con la grilla de valores y se fijó un valor umbral que agrupa las unidades hexagonales en dos clases: Sectores con muchos valores de conservación (Alto Valor) y Sectores con pocos valores de conservación (Bajo Valor). De igual manera se procederá con la grilla de amenazas, resultado un mapa con dos clases: Sectores con muchos problemas, usos o amenazas (Alta amenaza) y Sectores con pocos problemas, usos o amenazas (Baja amenaza).

Finalmente, el cruce de estas dos capas hexagonales generará un mapa de síntesis compuesto por cuatro categorías:

- Sectores con muchos valores de conservación; Sectores con muchos problemas, usos o amenazas.
- Sectores con pocos valores de conservación; Sectores con muchos problemas, usos o amenazas.
- Sectores con muchos valores de conservación; Sectores con pocos problemas, usos o amenazas.
- Sectores con pocos valores de conservación; Sectores con pocos problemas, usos o amenazas.



ADMINISTRACIÓN DE PARQUES NACIONALES
VALORES Y AMENAZAS DEL PARQUE NACIONAL LOS CARDONES



Provincia de Salta - Argentina

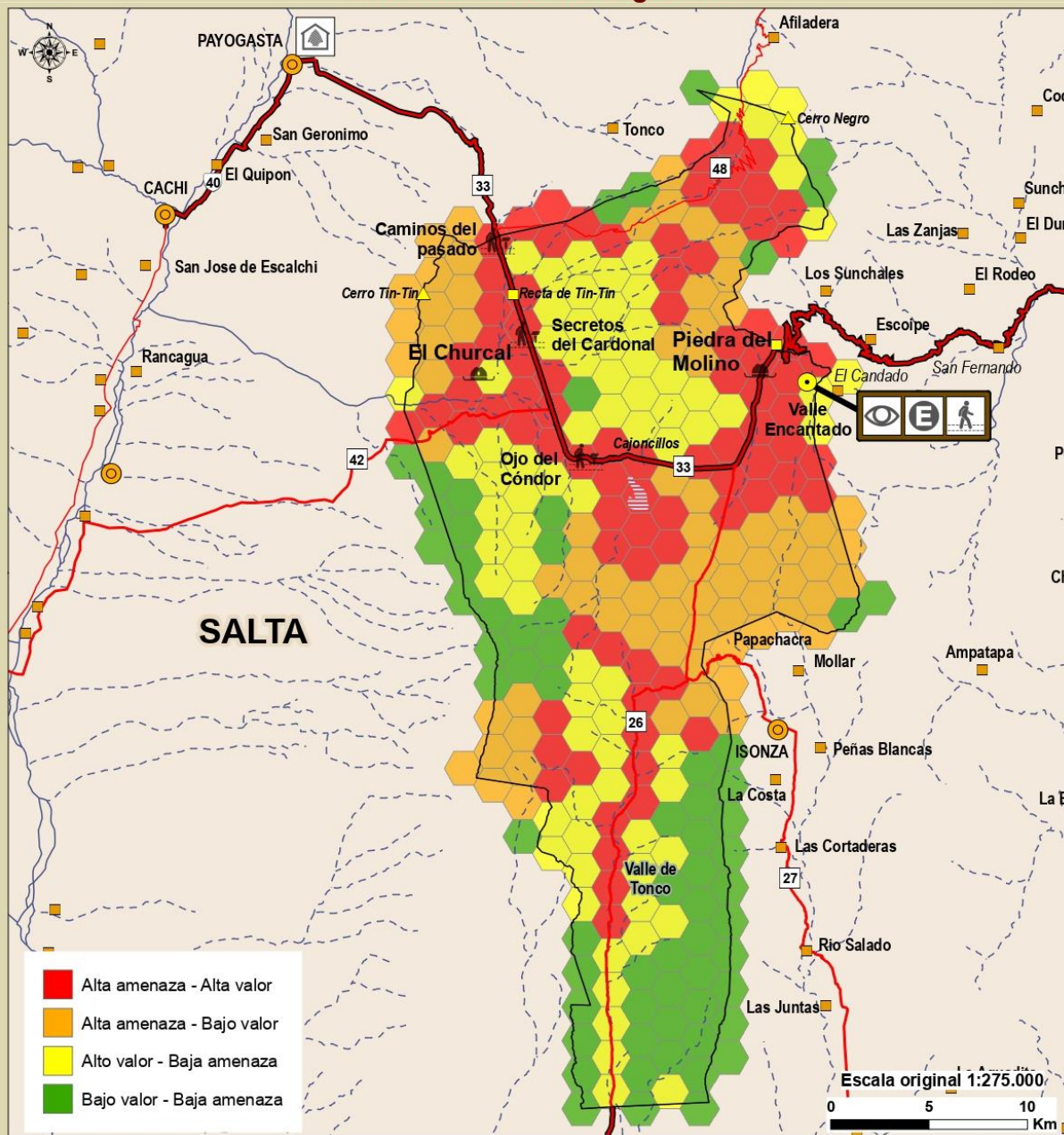

REFERENCIAS

Parque nacional	Ruta nacional	Río	Intendencia
Localidad	Ruta provincial	Arroyo transitorio	Guardaparque
Paraje	Camino pavimentado	Cuerpo de agua	Sendero interpretativo
Lugar	Camino consolidado	Estacionamiento	Sendero peatonal
Cerro	Camino de tierra	Mirador	

UBICACIÓN RELATIVA

