

FRANCISCO PASCASIO MORENO

“Me enorgullezco de haberme contado entre los hombres que se creen nacidos para servir a la patria”



Su vida

1852 - El 31 de mayo nace en Buenos Aires Francisco José Pascasio Moreno.

1863 - Ingresa como pupilo en el Colegio San José de los padres bayoneses.

1866 - En el mirador de su casa funda el Museo Moreno junto a sus hermanos.

1867 - Carlos Burmeister da el nombre de *Dasypros morenia* un ejemplar de armadillo fósil, en reconocimiento de su alumno. Muere su madre víctima del cólera.

1868 - Presidencia de Domingo F. Sarmiento. Francisco se hace cargo del Museo Moreno.

1870 - La familia se muda a la quinta de Parque de los Patricios.

1871 - Epidemia de fiebre amarilla. Los Moreno se trasladan a una estancia y Francisco inicia sus exploraciones en las lagunas Chascomús y Vitel.

1872 - El padre le regala un edificio de 200 m² para que instale su museo.

1873 - Moreno llega a Carmen de Patagones y explora el valle del Río Negro.

1874 - Su segundo viaje al sur. Se embarca hacia Santa Cruz, donde recoge cráneos y utensilios. Es miembro correspondiente de la Academia Nacional de Ciencias Exactas de Córdoba. El Museo Moreno es noticia en la *Revue d'Anthropologie* de París.

1875 - Bernardo de Irigoyen firma un acuerdo de límites con Chile. Moreno viaja a la provincia de Entre Ríos y recorre Tandil, Olavarría y Azul. En Punta Alta reconoce los yacimientos estudiados por Darwin en 1834. Primer viaje al Nahuel Huapi. Llega hasta las tolderías del cacique Shaihueque. No logra cruzar a Chile.

1876 - En Catamarca y Santiago del Estero estudia la cultura calchaquí. Primer reconocimiento de los Andes australes. Conoce a Luis Piedrabuena.

Expediente y nota de donación de tierras efectuada por Moreno y plano de ubicación -1903.

Logo Asociación de Boy Scouts Argentinos.

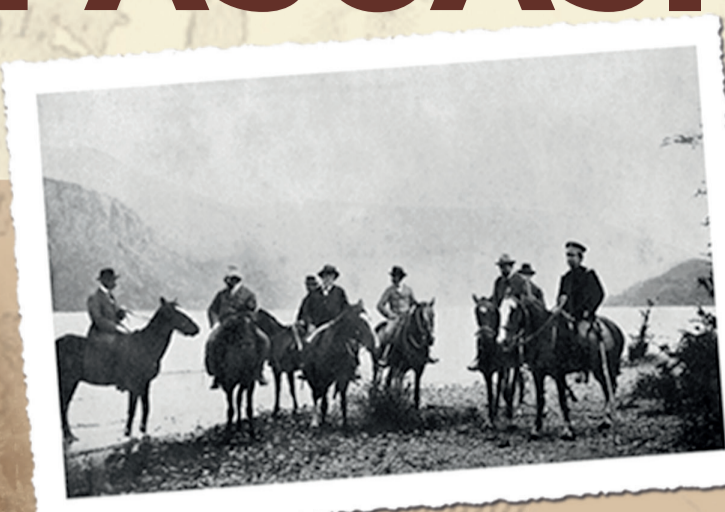

Moreno (en el centro) con un grupo de vecinos de Barrioche en 1912.

1878 - La Universidad de Córdoba le otorga el título de Doctor Honoris Causa.

1879 - Moreno es jefe de la Comisión Exploradora de los Territorios del Sur. Segundo viaje a Nahuel Huapi. Publica "Viaje a la Patagonia Austral". En octubre parte comisionado para explorar territorios del Chubut, y la región entre río Negro y río Deseado.

1880 - Descubre el lago Gutierrez. Cae prisionero del cacique Saihueque. Logra huir.

1881 - La Société de Géographie de París lo nombra miembro y le otorga la Medalla de Oro. Realiza un mapa de la Patagonia y un informe sobre los límites con Chile a pedido del Ministro de Relaciones Exteriores Bernardo de Irigoyen.

1883 - La Academia de Francia le otorga las palmas de académico y lo designa oficial de esa institución.



Moreno junto a tres de sus hijos, la institutriz inglesa de los mismos, Thomas Holdich y Clemente Onelli -1902.

Moreno junto a su aguanibay histórico. Hoy con casi 150 años se encuentra en lo que fue la quinta familiar Moreno, el actual Instituto Félix Bernasconi.

Moreno en la punta de riel, durante la obra del tendido del ferrocarril en Patagonia.

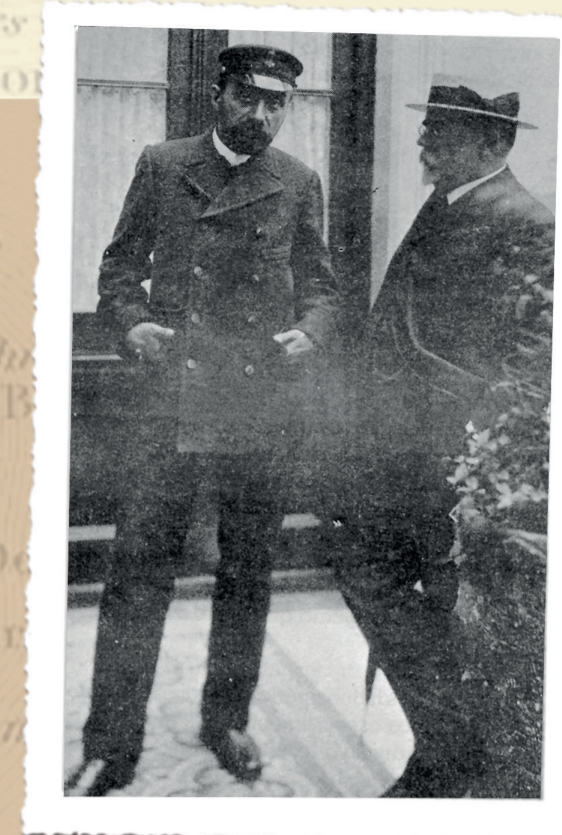

Moreno and the explorer William S. Bruce - 1902

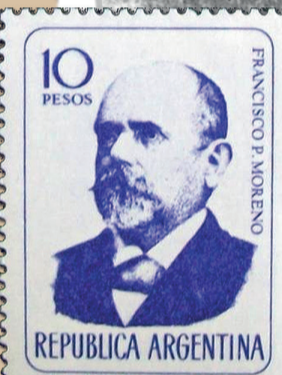

Estampillas con su imagen.



1884 - La Sociedad Arqueológica de Chile lo nombra miembro correspondiente. Moreno dona 2.000 volúmenes de su biblioteca al Museo de La Plata.

1885 - Inauguración del Museo de La Plata. Se casa con María Ana Varela.

1886 - Moreno envía una expedición del Museo de La Plata a la Patagonia.

1888 - Publica numerosos ensayos, informes y traducciones en la *Revista del Museo de La Plata*.

1892-93 - Se alista como soldado voluntario en la Guardia Nacional. Hace reconocimientos geográficos y geológicos en la Puna de Atacama hasta el límite con Bolivia.



Oleo de Luis de Servi (1913)



Moreno and his daughter Juana María with children of the free school.



Moreno and Colonel Sir Thomas Holdich, the English arbitrator in the boundary dispute with Chile, in the divortium between Maitén and Gholia.



Moreno in the escalinatas of the Museo de La Plata, with staff of the institution -1891.

1894-95 - Realiza viajes a las zonas limítrofes andinas, desde Catamarca hasta el sur de Chubut.

1896 - El gobierno lo designa perito en la cuestión de límites con la República de Chile. Acuerdo por la Puna de Atacama, protocolizado dos años después.

1897 - Publica "Apuntes sobre una expedición al Neuquén, Río Negro, Chubut, Santa Cruz". Viaje a Chile, donde fallece su esposa.

1898 - Es nombrado miembro de la Geological Society of London y la Academia Americana de Política y Ciencias Sociales de Filadelfia.

1899 - Viaja a Londres con sus hijos y diserta en la Royal Geographic Society.

1900-1902 - Defiende en Londres la posición argentina en la cuestión limítrofe con Chile. Se firman los Pactos de Mayo con Chile.

1903 - Dona parte de las tierras recibidas en el Sur para destinarlas a un parque natural.



1904 - Interviene en las negociaciones con el explorador escocés William Bruce, quien cede sus instalaciones en las Islas Orcadas del Sur al Gobierno Nacional originando la primer base argentina en la Antártida. Moreno gestiona la instalación de la primera oficina postal antártica.

1906 - Crea las Escuelas Patria. Renuncia como director del Museo de La Plata.

1907 - Las Escuelas Patria se integran al Patronato de la Infancia (Padelai). Allí se dan alimentos y educación a niños carenciados.

1910 - Moreno integra la Comisión del Centenario de la Revolución de Mayo. La Sociedad Científica Argentina le rinde homenaje. Es elegido diputado nacional.

1912 - Participa en el Aero Club y funda el scoutismo argentino.

1913 - Es miembro del Consejo Nacional de Educación. Acompaña al ex presidente norteamericano Theodore Roosevelt a la Patagonia. Es su último viaje al sur.

1914 - El Consejo Nacional de Educación aprueba proyectos de Moreno: escuelas nocturnas para adultos y fondos para la alimentación de niños menesterosos. Preside la comisión de homenaje al Libertador Gral. San Martín.

1915-22 - Creación del Parque Nacional del Sud. Proyecto de ley de protección de restos arqueológicos e históricos.

1919 - El 22 de noviembre, muere en Buenos Aires.

1944 - Sus restos son trasladados a la isla Centinela, en el lago Nahuel Huapi.



Foto estereoscópica de la llegada de Moreno a la Estación de Retiro - 1898.

Lagos Nahuel Huapi, Moreno, and El Trebol - P.N. Nahuel Huapi



Caricatura de Moreno por José María Cao. Revista Caras y Caretas.

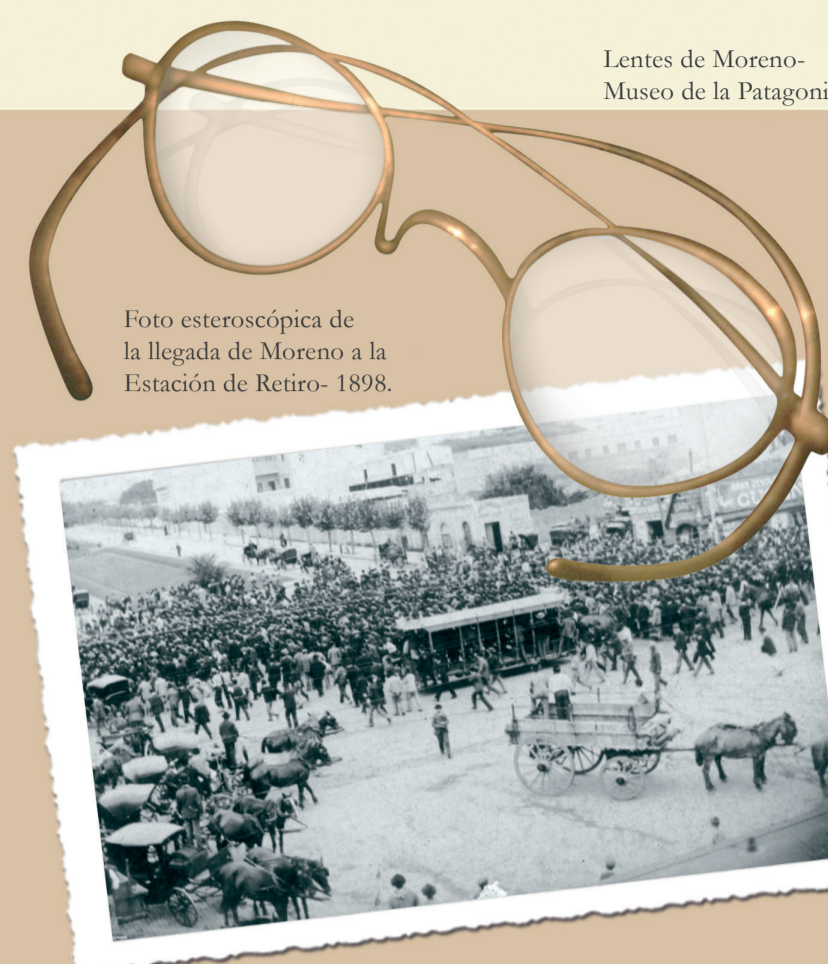
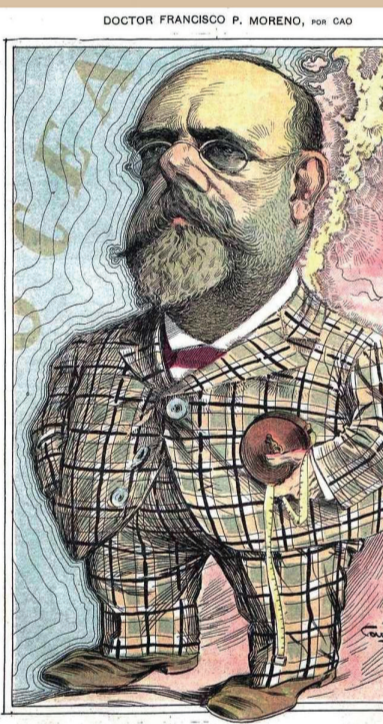

Commemorative coin for the Centennial of Perito Moreno.

Homenajes

Municipio de Perito Moreno, provincia de Santa Cruz.

Parque Nacional Perito Moreno.

Glaciar Perito Moreno.

Autopista Perito Moreno.

Museo de la Patagonia Perito Moreno.

Biblioteca Central Perito Francisco P. Moreno

Además múltiples plazas, bustos, calles y escuelas recuerdan su legado por todo el país.